ID:114-D Prodej RD v obci Hodonice, okr. Znojmo

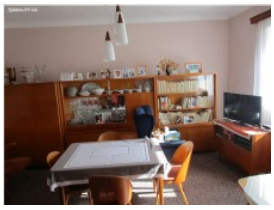

Popis

Nabízíme zprostředkování prodeje rodinného domu, který se nachází v obci Hodonice , okres Znojmo. Celková plocha pozemků činí 984 m2, z toho zastavěná plocha včetně dvorku je 292 m2, zahrada 692 m2. Dům je situovaný v uliční zástavbě na výjezdu z obce směr Krhovice a je vhodný k modernizaci. Dispozičně je 3+1, koupelna se sprchovým koutem a WC , veranda. Další možností rozšíření, popřípadě přístavby je možné do uzavřeného dvorního traktu. Dům je napojen na veškeré inženýrské sítě které obec má (vodovod, kanalizace, el. energie, plyn). K domu náleží oplocená a pěkně udržovaná zahrada. Přístup k domu je zajištěn z obecní komunikace. Tato nemovitost představuje ideální příležitost pro zájemce o kvalitní bydlení na Jižní Moravě v blízkosti města Znojma.
Z důvodu plnění zákonných povinností uvádíme energetickou třídu G.
Těšíme se na prohlídku, kde vám rádi sdělíme další informace.
Tel: 724 045 334
Email: info@rr-znojmoreality.cz

Detail

Zastavěná plocha	292.00 m²
Podlaží	0
Celková plocha pozemku	984.00 m²
Elektroinstalace	Ano
Zahrada	Ano
Plyn	Ano

Adresa

Adresa	Hodonice
PSČ	67152
Obec	Hodonice
Okres	Znojmo
Kraj	Jihomoravský
Země	Czech Republic

Cena

Cena	2,995,000 Kč

Copyright 2024 by http://rr-znojmoreality.cz/index.php/component/estateagent/media/com_estateagent/pictures/components/com_estateagent/templates/single/